ULTIMA ORA

Presa italiană şi situaţia actuală

Prin telefon dela corespondentul nostru particular

Roma, 7 Febr. — Cercurile politice şi presa italiană au notat în aceste zile că propaganda engleză ia din ce în ce mai mult forme nedemne de un popor civilizat.

Evidenta campanie de minciuni faţă de Italia şi de situaţia ei internă, este într'adevăr considerată destul de scandaloasă şi nu are precedent până azi. Ştiri de dezordini, de conflicte, de arestări cari nu au fost deloc verificate au fost inventate din cap până la sfârşit. Cu toate că nu numai din partea italienilor dar chiar şi din partea tuturor streinilor, împreună cu ziariştii cari au circulaţie liberă în ţară, se poate constata realitatea faptelor, s'a afirmat în repetate rânduri şi categoric că nimic nu este adevărat din cele svonite.

Trecând la alt subiect, vom spune că atitudinea Americii faţă de conflictul actual este urmărită cu cea mai mare atenţie. Planurile d-lui Wilkie de a obţine uniune cu Anglia, cu toate că sunt lucruri ce privesc numai cele două ţări, au reamintit că pentru asemenea Uniune a lucrat şi d. Daladier, în ajunul prăbuşirii Franţei. Ori, acum se adaogă ca un fapt ciudat că America şi Anglia încearcă să organizeze în toate felurile spaţiul lor vital, constituit din două continente despărţite de un ocean, în timp ce ar voi să împiedice ca Italia şi Germania să organizeze spaţiul lor vital, care este în întregime cuprins în teritorii vecine şi nicăeri despărţit prin vreo apă, cu o economie şi interese variate, absolut complimentare. Acest lucru este încă o dovadă a mentalităţii strâmte şi egoiste a popoarelor anglo-saxone şi a concepţiei lor de viaţă.

Actuala conferinţă dela Tokio este privită cu simpatie şi se crede că ea va duce la o soluţionare care să satisfacă interesele tuturora şi în primul rând interesele Japoniei aliate.

E. C.

Intrevederile amiralului Darlan la Paris

Paris 7 (Rador).— Corespondentul agenţiei DNB. anunţă:

Amiralul Darlan a sosit, Joi seara, la Paris.

Indată după sosirea sa, el a avut o întrevedere cu d. de Brinon, delegatul general al guvernului din Vichy pentru teritoriul ocupat.

In cursul zilei de Vineri, amiralul Darlan va avea întrevederi cu alţi fruntaşi din Paris.

El se va înapoia probabil la Vichy, Sâmbătă seara.

*

Berlin, 7 (Rador). — O notă cu caracter oficios declară:

Cercurile politice berlineze continuă să păstreze atitudinea lor de rezervă faţă de ultimele luări de contact între Paris şi Vichy.

Vineri s'a subliniat din nou la Wilhelmstrasse că este vorba de o chestiune de ordin intern francez.

Se înţelege dela sine că autorităţile germane au fost informate din ambele părţi asupra mersului evenimentelor.

Relaţii diplomatice directe între Statele Unite şi Noua Zeelandă

New-York, 7 (Rador). — Corespondentul agenţiei D. N. B. transmte:

„Associated Press" anunţă din Washington, din sursă bine informată, că Statele Unite şi Noua Zeelandă au de gând să stabilească relaţii diplomatice directe.

Agenţia află că lordul Halifax, ambasadorul Marei Britanii, discută actualmente cu departamentul de stat diferite chestiuni în legătură cu crearea celor două legaţii şi cu numirea miniştrilor extraordinari ai celor două ţări.

In cercurile bine informate din Washington se precizează că importanţa tot mai mare a Noului Zeelande în oceanul Pacific şi situaţia ei strategică deosebit de importantă a impus strângerea relaţiilor diplomatice.

FRANŢA LASĂ LA VATRĂ O PARTE DIN CONTINGENTUL 1938

Vichy, 7 (Rador). — *Corespondentul agenţiei DNB transmite: Guvernul francez a hotărît să lase la vatră, cu începere dela 25 Februarie, încă o parte din contingentul 1938, care a servit sub drapel mai mult de doi ani. Este vorba în deosebi de ofiţerii şi soldaţii căsătoriţi cum şi de cei cari au fost chemaţi sub arme în Octombrie, înainte de termen.*

Lăsarea la vatră a celorlalţi oameni din contingentul 1938 va fi la termene diferite.

ULTIME IN FORMAŢII

● *Faţă de numeroasele cereri prezentate subsecretariatului colonizărilor şi populaţiei evacuate, prin care se cer lămuriri cu privire la prorogarea scadenţei obligaţiunilor, datoriilor refugiaţilor, se aduce la cunoştinţa atât a refugiaţilor cât şi a creditorilor lor că, prin decretele-legi nr. 4217 şi 4222 din 30 Decembrie 1940, publicat în Monitorul oficial nr. 306 din 31 Decembrie 1940, s'a prorogat scadenţa obligaţiunilor (plăţii datoriilor) până la data de 28 Februarie 1941.*

● S'a acordat cuvenitul exequatur d-lui J. Webb Benton, numit consul al Statelor Unite ale Americei la Bucureşti, având drept circumscripţiune consulară cuprinsul întregului Regat.

● *Articolul 11, alin. 1, din legea administrativă din 14 August 1938, se modifică după cum urmează:*

„Primarul în municipii, oraşe reşedinţe de judeţ şi staţiuni balneo-climatice, pe lângă celelalte condiţiuni, cerute în genere funcţionarilor publici, trebue să posede un titlu academic, sau să fie ofiţer, cu gradul de cel puţin maior".

● Se aduce la cunoştinţa autorităţilor, instituţiilor şi publicului, că portretele oficiale ale M. S. Regelui Mihai, M. S. Regina Mamă Elena şi Domnului General Ion Antonescu, Conducătorul Statului, se pot procura dela Monitorul Oficial din Bucureşti şi dela depozitele sale din fiecare capitală de judeţ.

Se atrage atenţiunea: că, în conformitate cu Decretul-Lege nr. 74, publicat în Monitorul Oficial nr. 16 din 19 Ianuarie 1941, aceste portrete se produc numai de Monitorul Oficial, sub controlul ministerului propagandei naţionale.

● D. Dumitru Caracostea, profesor universitar, a fost numit director la Fundaţia Regală pentru literatură şi artă.

● La sanatoriul Saint Vincent de Paul din Capitală a încetat eri din viaţă George Flaislen, fost consilier la Curtea de Casaţie.

Din străinătate

● **Berlin, 7 (Rador).** — Fuehrerul a ordonat ca Gaul Koblenz-Trier al partidului naţional-socialist să-şi schimbe numele în Gaul Moselland.

● **Washington, 7 (Rador).** — Corespondentul agenţiei „D. N. B." transmite:

Preşedintele Roosevelt a declarat presei că d. John G. Winant, noul ambasador al Statelor Unite la Londra, va pleca să-şi ocupe postul în aproximativ 10 zile.

● **Tokio, 7 (Rador).** — Corespondentul agenţiei „Havas" transmite:

Se anunţă din sursă autorizată japoneză că lucrările conferinţei economice franco-japoneze privitoare la Indochina franceză au fost suspendate provizoriu.

● **Paris, 7 (Rador).** — Corespondentul agenţiei „D.N.B." transmite:

Din administraţiile comunale ale prefecturii Senei au fost concediaţi 126 funcţionari evrei.

● **Vichy, 7 (Rador).** — Guvernul a anulat decretul din 17 Iulie 1939 prin care se prevedea că importul de mărfuri japoneze în Franţa şi în coloniile franceze nu este îngăduit decât pe baza unei autorizaţii speciale.

Această hotărîre va uşura schimburile economice între Japonia şi teritoriile franceze în deosebi în Indochina franceză.

Belgrad, 7 (Rador). — Ziarul **Hrvatski Dnevnik** scrie că d. Sutey, ministrul finanţelor, ar fi decis să acorde un credit de 600 milioane dinari pentru organizarea serviciilor de aprovizionare ale funcţionarilor de stat.

● **Barcelona, 7 (Rador).** — A fost arestat la Barcelona Jose Riera, cunoscutul separatist catalan.

In timpul acestor doi ani, ce au trecut dela eliberarea Barcelonei de sub stăpânirea trupelor roşii, Jose Riera a stat ascuns în Barcelona.

● **Berna, 7 (Rador).** — Corespondentul agenţiei „Havas" transmite:

O telegramă primită de „Gazette de Lausanne" dela corespondentul său din Londra anunţă că zilele acestea se vor distribui populaţiei britanice broşuri cuprinzând măsurile pe care trebue să le ia fiecare englez în caz de invazie.

● **Rio de Janeiro, 7 (Rador).** — Un extraordinar val de căldură s'a abătut săptămâna trecută la Rio de Janeiro.

Au murit de insolaţie 15 persoane.

● **Berna, 7 (Rador).** — Corespondentul agenţiei „Havas" transmite:

Un comunicat al legaţiei Italiei desminte închiderea frontierelor italiene către Elveţia.

Se vor acorda însă vize numai în cazuri excepţionale.

Camera Reprezentanţilor a continuat discutarea legii pentru ajutorarea Angliei

Mai multe amendamente ale republicanilor au fost respinse, iar unul a fost aprobat

New-York, 7 (Rador). — Corespondentul agenţiei Tass transmite:

Camera Reprezentanţilor a respins, în ultima şedinţă, mai multe amendamente propuse la proectul de lege pentru ajutorarea Angliei.

Totuşi, opoziţia întâmpinată de acest proect a fost cu mult mai mare decât prevăzuseră cercurile conducătoare din Camera Reprezentanţilor.

Amendamentul care propunea limitarea la două miliarde dolari a ajutorului dat Angliei a fost respins cu 206 contra 145 voturi; deasemenea a fost respins amendamentul care interzicea vapoarelor americane să navigheze în zonele militare, cum şi propunerea de a se interzice exportul de materiale de război americane în străinătate fără aprobarea şefilor de stat major al armatei şi marinei americane.

*

Washington, 7 (Rador). — Corespondentul agenţiei D. N. B. comunică:

Camera reprezentanţilor a respins cu 109 voturi contra 78 propunerea unui deputat republican, care cerea ca legea pentru ajutorarea Angliei să fie amendată, astfel încât înainte de cedarea oricărui material de război să se obţină, în prealabil, aprobarea comandanţilor armatei şi marinei americane.

*

Washington, 7 (Rador). — Corespondentul agenţiei D. N. B. transmite:

Moţiunea depusă de republicani, care prevede că deplinele puteri ale preşedintelui Roosevelt, acordate pe baza proectului de lege pentru ajutorarea Angliei, vor putea fi suspendate pe baza hotărârei Congresului, a fost adoptată de Camera Reprezentanţilor cu 148 de voturi, contra 141.

Acesta este primul succes obţinut de opoziţie.

„Associated Press" declară că este totuşi posibil ca moţiunea de mai sus, deşi adoptată, să fie ulterior respinsă, în cursul viitoarelor scrutine.

UN NOU CREDIT AMERICAN

Washington, 7 (Rador). — Corespondentul agenţiei D. N. B. comunică:

Preşedintele Roosevelt a promulgat legea prin care se deschide un credit de circa 350 milioane dolari pentru mărirea mai multor şantiere navale americane.

PUNCTUL DE VEDERE AL COLONELULIU LINDBERGH

Washington, 7 (Rador). — Corespondentul agenţiei „D. N. B." anunţă:

Colonelul Lindbergh a subliniat din nou punctul său de vedere, expus în cursul declaraţiilor făcute în faţa comisiei de politică externă a Senatului, anume că el ar prefera ca Statele Unite să se concentreze asupra propriei lor înarmări, în loc să trimită material de război Angliei.

Studiind această chestiune, a continuat colonelul Lindbergh, trebue să dispară toate resentimentele.

Aclamat de public, colonelul Lindbergh s'a pronunţat apoi pentru democraţie, aşa cum ea a fost concepută de Statele Unite în cursul ultimilor cinci ani.

Oratorul şi-a exprimat convingerea că acum se merge pe o cale ce se îndepărtează de adevăratul regim democratic, asa cum el exista până acum şi că aceasta reprezintă un pericol mult mai mare de cât pretinsa invazie.

CE MATERIALE DE RAZBOI CERE ANGLIA STATELOR - UNITE

New-York, 7 (Rador). — Corespondentul agenţiei Tass transmite:

După cum anunţă „New-York Wall Street Journal", reprezentanţii britanici au remis cercurilor competente din Statele Unite o listă de materiale de război în valoare de trei miliarde de dolari, materiale pe care Anglia ar dori să le primească în virtutea proectului de lege pentru ajutorarea Angliei.

Ziarul arată că Anglia doreşte să primească în primul rând camioane, vapoare, avioane, care de luptă şi puşti. In plus, ea mai cere 1000 avioane de bombardament mari şi mijlocii.

ANGLIA APELEAZA LA STATELE UNITE SA CEDEZE VAPOARE COMERCIALE

New-York, 7 (Rador). — Corespondentul agenţiei „D. N. B." comunică:

D. Cross, ministrul marinei de comerţ al Angliei, a ţinut o cuvântare la Camera de comerţ americană din Londra, în cursul căreia a declarat că Anglia se află în faţa eventualităţii ca scufundarea de tonaj britanic să ia asemenea proporţii încât Anglia să nu mai dispună de vase suficiente spre a face faţă necesităţilor militare.

De aceea, oratorul a adresat Statelor Unite un apel, cerând cedarea către Anglia de vapoare comerciale.

El a amintit că, în cursul războiului mondial, vapoarele americane au fost acelea care au salvat Anglia şi şi-a exprimat speranţa că şi în războiul actual se va întâmpla la fel.

O ACUZAŢIE ADUSA GUVERNULUI AMERICAN

Washington, 7 (Rador). — Corespondentul agenţiei „D. N. B." transmite:

In faţa comisiei pentru afacerile străine a Senatului, cunoscutul aviator american, căpitanul Williams, a acuzat guvernul Statelor-Unite că răpeşte sistematic marinei şi armatei Statelor-Unite cele mai bune avioane, pentru a veni în ajutorul Angliei. Din această cauză, va fi imposibil să se organizeze în mod satisfăcător aviaţia de război a Statelor-Unite.

Aviaţia de război a Statelor-Unite este în momentul de faţă „jalnic de insuficientă".

Proectul de lege pentru ajutorarea Angliei înseamnă „o adevărată sinucidere" a vieţii americane.

Pe de o parte, a continuat căpitanul Williams, guvernul Statelor-Unite slăbeşte forţa combativă a ţării, pe de altă parte, se răspândesc tot felul de basme cu privire la un pretins pericol de invaziune.

Totdeodată, Statele-Unite se amestecă în chestiunile interne cari privesc Europa şi Asia. Guvernul Statelor-Unite ar trebui să „astupe gura" imperialiştilor americani şi să retragă forţele armate pe cari le are în Extremul Orient.

Conferinţa de pace dintre Indochina şi Thailand

Tokio, 7 (Rador). — Conferinţa de pace între Indochina şi Thailand a fost deschisă Vineri printr'o cuvântare a d-lui Matsuoka, ministrul de externe al Japoniei.

D. Matsuoka a arătat că constituirea unui mare spaţiu asiatic al Extremului Orient este o necesitate istorică. Ţările din Extremul Orient nu vor contribui numai la asigurarea păcii în acest spaţiu, ci şi la pacea mondială, asigurându-şi reciproc locul ce li se cuvine în acest spaţiu vital comun.

De aceea, — a continuat d. Matsuoka — este de mare importanţă ca în Extremul Orient să fie asigurată o stabilitate temeinică.

Ministrul afacerilor externe al Japoniei a declarat apoi că doreşte sincer să se ajungă la lichidarea litigiului ce există între Indochina franceză şi Thailand cu privire la fixarea frontierei lor comune. Ostilităţile dintre aceste două ţări n'au avut decât consecinţe supărătoare pentru întreg Extremul Orient şi de aceea Japonia a hotărît să-şi ofere mediaţia pentru lichidarea litigiului. Japonia — a încheiat d. Matsuoka — este pregătită să provoace această lichidare cu hotărîre şi într'un spirit de responsabilitate.

COMUNICATUL OFICIAL

Tokio, 7 (Rador). — La şedinţa de Vineri a conferinţei de pace dintre Thailand şi Indochina, şefii celor două delegaţii şi-au exprimat speranţa că această conferinţă va da în curând un rezultat satisfăcător şi că ea va avea ca urmare o colaborare mai strânsă pentru stabilirea marelui spaţiu asiatic.

Comunicatul oficial dat după şedinţă declară:

Prima şedinţă pentru mediaţiunea de pace între Thailand şi Indochina a avut loc azi la ora 16, în cabinetul preşedintelui consiliului, D. Matsuoka, ministrul afacerilor externe, a urat bun venit, iar şefii celor două delegaţii au răspuns.

S'a dat apoi citire programului conferinţei, şi s'a căzut de acord asupra acestui program.

Şedinţa s'a terminat la ora 16.40. Data şedinţei viitoare n'a fost încă fixată.

*

Tokio, 7 (Rador). — Şefii delegaţiilor indochineză şi thailandeză la conferinţa de pace dintre aceste două ţări vor fi primiţi Sâmbătă dimineaţă de Impăratul Japoniei.

AU FOST RELUATE COMUNICAŢIILE TELEFONICE INTRE CELE DOUA STATE

Tokio, 7 (Rador). — Corespondentul agenţiei „D. N. B." anunţă:

După o ştire din Bangkok, comunicaţiile telefonice şi telegrafice între Thailand şi Indochina franceză, întrerupte de două luni, au fost restabilite.

Familia C. Teodorescu, Ploeşti, anunţă cu aceeaş nemărginită durere, rudelor, prietenilor şi cunoscuţilor, parastasul de 40 de zile, al scumpei lor fiică şi soră,

Steluţa C. Teodorescu

care va avea loc Duminică 9 Februarie crt., ora 10 jum. dim., în biserica Sf. Gheorghe Nou şi de acolo la cimitirul Viişoara Ploeşti. 24

Familia Dumitru Bârloiu, din Târgovişte, mulţumeşte pe această cale tuturor celor ce le-au adus mângâiere, pe orice cale, pentru pierderea scumpei şi neuitatei lor

Maria D. Bârloiu 26

Elena Gh. Stănică soţie, anunţa parastasul de 40 zile al dragului şi bunului ei soţ

Gheorghe N. Stănică

(NENEA VERIGUŢA)

Fost la Creditul Urban Bucureşti

care va avea loc Duminică 9 Februarie ora 11 la Biserica Albă „Postovari" str. Bateriilor 41. 10

Inginerul Constantin Gheorghieş soţ, Elisabeta Gheorghieş soacră, Aurel Barbu frate, anunţă cu durere rudelor şi prietenilor parastasul de 6 luni pentru odihna sufletului bun al scumpei şi neuitatei lor

Jenica Gheorghieş

care se va oficia Sâmbătă 8 Febr. 1941 orele 11½ dim. în Biserica şi cimitirul din comuna Buhalniţă judeţul Neamţ 14

Zaharia Blebea împreună cu toţi ai familiei, mulţumeşte rudelor, prietenilor şi cunoştinţelor care au luat parte, atât prin prezenţă cât şi prin scris la durerea noastră ce am suferit prin pierderea scumpei noastre, soţie, mamă şi bunică

Cornelia Blebea 17

Duminică 9 Februarie 1941 se va oficia la ora 11½ în Biserica Sfinţii Apostoli parastasul de şase ani dela perderea mult regretatei

Lucia

Inginer A. Gabrielescu

Rudele şi cunoscuţii sunt anunţaţi prin aceasta. 18

Familia Păunescu cu aceiaşi durere anunţă parastasul de doi ani pentru bunul şi dragul lor

SUBLOCOTENENT AVIATOR

Bobi Ştefan Miuţescu

şi roagă camarazii şi cunoştinţele să ia parte la slujba religioasă, ce se va oficia Duminică, 9 Februarie 1941, ora 11 şi jumătate la Biserica Albă din Calea Victoriei. 5

Nemângâiaţii: copiii, frate, cumnate şi nepoţi, anunţă parastasul de 40 zile, pentru pomenirea sufletului bun şi nobil al scumpei lor

Elena Anagnostopol

la biserca Sfântul Constantin şi Elena-Cişmigiu, Duminică 9 Februarie ora 11. 3

Plângem de doi ani pe scumpa noastră măicuţă

Ghiza-Gabriela Colonel N. Oprescu

Soţul şi copiii au făcut sfânta ei Pomenire ieri 7 Februarie în Cimitirul Sf. Vineri. 4

Doamnele Ioana Gr. Filipescu, Linette V. Cantacuzino, Lily R. Beller cu copii şi D-nul şi D-na Dr. Mateiu Baiş, anunţă rudelor şi prietenilor parastasul de 2 ani al scumpei lor mamă şi bunică

Lucia Matei Cantacuzino

care se va oficia astăzi Sâmbătă 8 Februarie 1941 ora 11 dim. în Biserica Batiştei din Str. Batiştei. 2

✝

In veci nemângâiaţii: Paulina, soţie, Constantin Dobroiu, cu Maria, fiu şi noră, Aurelia, fiică, Vasilica şi D. Grou, cu copiii lor George, Aurel şi Constantin, Maria şi C. Mărgăritescu, cu copiii lor George şi Elisabeta fiice, gineri şi nepoţi, Ghiţă Dobroiu, frate, Stana, Ecaterina şi Manda surori cu nemărginită durere anunţă încetarea din viaţă a scumpului şi neuitatului lor

Nae C. Dobroiu

Petrolist Băicoi — Prahova.

Inmormântarea se va face Sâmbătă 8 Februarie crt., ora 3 d. a., în cimitirul din Băicoi-Prahova. 22

D-na Lucreţia M. Banulescu cu copiii, anunţă cu aceiaşi nemărginită durere parastasul de şase săptămâni al iubitului lor soţ şi tată

Marin Banulescu

ce se va oficia Duminică 9 Februarie a. c. la ora 11 dimineaţa în Biserica Andronache Colentina şi la cimitirul Reînvierea, şi roagă pe toţi cei ce l-au cunoscut şi l-au iubit să ia parte la pioasa ceremonie. 52

Maria şi T. Paşcanu anunţă rudele şi persoanele care au cunoscut pe scumpa lor fiică

Iulia Paşcanu

CHIMISTA

că Duminică 9 Februarie, ora 11, i se va face pomenirea de 3 ani la biserica Sf. Elefterie.

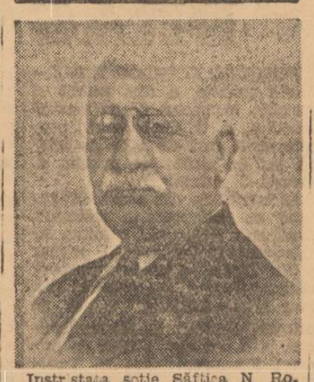

Instristata soţie Săftica N. Romanoai, cu copii, familiile N. Blezu, Ion şi Costică Romanoai mulţumesc pe această cale rudelor, prietenilor şi cunoştinţelor cari prin prezenţa lor, grai, telegrame, scrisori şi flori au adus un cuvânt de mângâere în marea durere încercată prin pierderea scumpului soţ părinte, frate

Neculai Romanoai 17

Indurerata familie anunţă că Duminică 9 Februarie, ora 11 se va oficia la Biserica Sf. Visarion, parastasul de 4 ani pentru pomenirea sufletului iubitei lor

Alexandrina Kinopsi

şi parastasul de 6 ani al scumpului şi neuitatului lor

Vasile Dumitrescu

Secretar C.A.M., aviator, campion mondial de Bob

precum şi parastasul de 3 luni pentru drăgălaşele surioare

Angela Ing. Focşa

şi

Margareta Andreiu

răpite în primăvara vieţei lor prin catastrofa dela blocul Carlton. 24

Emilia Georgescu şi colegii anunţă parastasul de 6 luni al mult iubitului lor

SUBLOCOT. AVIATOR

PETRUŞ ŞILLO

căzut la Blaj la 8 August 1940

care va avea loc azi Sâmbătă 8 Februarie a. c., ora 11 a. m. la Biserica Bradu Staicu. (Str. Bradului). 35

In veci îndureraţii: George Săvulescu soţ cu fiii Radu şi Vintilă, precum şi familia Toma C. Zamfirescu anunţă parastasul de 6 luni al scumpei şi neuitatei lor

Marioara Săvulescu

(Născută ZAMFIRESCU)

ce se va sluji Duminică 9 Febr. a. c., la orele 11½ în Biserica Mavrogheni din Şos. Kiseleff şi apoi la Cimitirul Bellu. 25

Căpitan V. Fodoreanu cu Lucreţia şi Monica, Silvia şi Dr. I. Serbu cu Puşa, Vichy şi Alexandru Demian cu Ionel şi Locot. Mircea Fodoreanu copii, anunţă rudele şi prietenii, parastasul de un an al părintelui lor

General Victor Fodoreanu

care se va oficia Duminică 9 Februarie 1941 ora 11 a. m. în Catedrala Ortodoxă din Turda. 24

Doamna Marioara Căpitan Uilăcan, cu aceiaş profundă durere anunţă parastasul de 1 an al iubitului ei soţ

CAPITAN

Ion Octavian Uilăcan

din Cavalerie

care se va oficia Duminecă 9 Februarie 1941, ora 12 la Biserica Unită din Str. Polonă 48. 7

George şi Valerie Ionescu anunţă că Duminecă 9 Februarie, ora 11,15 se va oficia în Sf. Bis. Răzvan (Calea Moşilor 45), parastasul pentru odihna sufletului prea iubitei şi neuitatei lor

Maria I. Mitulescu 28

Jean Naum Greti şi col. C. Verdeş cu copilul lor, anunţă pentru ziua de Duminică 9 Februarie ora 12½ parastasul de nouă zile al scumpei şi neuitatei lor soţii, mamă şi mamă-mare

Florica Jean Naum

parastas, care va avea loc în Biserica Sf. Vasile din Calea Victoriei Bucureşti şi în acelaş timp şi la mormântul ei în cimitirul din R. Vâlcea.

Cu acest prilej mulţumesc tuturor celor cari prin telegrame, scrisori şi vizite personale, i-au mângâiat cu vorba în aceste cumplite zile. 8

Cu aceiaş mare durere îndureraţi părinţi Ana şi Dimitrie Tache, D. Ionescu cu copii Nicu şi Florica anunţă rudelor şi cunoscuţilor că parastasul pentru 2 ani de la stingerea din viaţă a scumpei lor fiică şi soră

MARIOARA I. TEODORESCU

(născută IONESCU)

va avea loc la Biserica Sf. Gheorghe Nou în ziua de 9 Februarie 1941, orele 11 a. m. şi la mormântul decedatei din Cimitirul Buna Vestire, Şos. Berceni. 36

Cu aceiaş mare şi neştearsă durere, nemângâiaţi D-na şi Comandor Al. Bardescu şi D-na şi Inginer A. Opreanu anunţă parastasul de 1 an al scumpei lor fiică şi nepoţică

NENEYA BOIAN

Parastasul va avea loc Duminică 9 Februarie orele 11 la biserica Visarion, prin piaţa Romană. 33

D-na Paula Buzătescu mulţumeşte pe această cale ofiţerilor Diviziei I Infanterie, în frunte cu d. General Bârzotescu, Regimentului 37 Artilerie, în frunte cu d. Colonel Trâmpoi, ofiţerilor activi şi de rezervă din Garnizoana T-Severin, rudelor şi prietenilor cari prin prezenţa lor, flori şi în scris au adus ultimul omagiu defunctului Colonel pensionar

N. Buzătescu 6273

Profesor Ioan Odor cu soţia şi Dr. Emil Athanasiu Vergu anunţă rudele, prietenii şi cunoscuţii parastasul de 1 an de la trecerea într'o altă lume mai bună, a iubitei lor mame

Dr. Elena Constantinescu Roda

născută CUCU

(fostă Athanasiu Vergu)

ce se va oficia Duminică 9 Februarie ora 11 a. m. la Biserica Mântuleasa şi la cimitirul Belu. 53

Sabina Mohor cu copiii anunţă rudelor şi prietenilor parastasul de 1 an al scumpului lor soţ şi tată

Nicolaie Mohor

care se va oficia Duminică 9 Februarie ora 11 în Biserica Dichiu, Strada General Lahovari (Romană). 32

Doamna Zoe A. Arsenescu cu fiul avocat Pompiliu A. Arsenescu anunţă cu aceaş durere parastasul de 6 luni pentru odihna sufletului iubitului lor

Aurelian Arsenescu

INGINER

care se va oficia Duminică 9 Februarie ora 11 la Biserica Olteni din str. Olteni, apoi la Cimitirul Bellu. 42

Elena Coşoiu, Adina şi Nicolae Moruzi au durerea a anunţa rudelor şi prietenilor parastasul de 2 ani al scumpului lor soţ şi părinte

Ioan N. Coşoiu

care se va oficia în ziua de 9 Februarie 1941, la orele 11 în Biserica Sf. Dumitru din Str. Carol şi la Cimitirul Bellu. 49

Doamna Zoica Ignat cu aceeaşi mare durere anunţă parastasul de doi ani al bunului şi iubitului său soţ

Jean En. Ignat

Referendar-şef la Inalta Curte de Conturi

care se va oficia Duminică 9 Februarie 1941 în biserica Precupeţii-Vechi din Str. Romană la ora 11½, Cimitirul Bellu şi Pâinea Zilnică. 43

Doamna Virginia Amiral Scodrea şi Doamna Natalia Culcer anunţă parastasul de 40 zile al mult iubitei lor mame

Vasilichia Doiculescu

ce se va oficia Duminică 9 Februarie la orele 11, în Biserica Sf. Ştefan din Calea Călăraşilor. 21

Duminecă 9 Februarie, orele 11 şi un sfert se va oficia la biserica Sf. Elefterie, parastasul de 40 zile pentru buna şi neuitata noastră mamă

Aurelia I. Butu 23

✝

Familiile: Iorgu Andronic, Nicolae Andronic, Costică Andronic, Jean Andronic, Andrea şi Vasile Popescu, George Angheluţă, Nicolae Păslă, Zenobia Andronic şi Mircea Soare au nemărginita durere de a anunţa pierderea bunei lor mame

Maria A. Andronic

decedată după o grea suferinţă în ziua de 4 Februarie a. c. la Brăila. Inmormântarea a avut loc în ziua de 6 Februarie a. c. 28

✝

Sdrobiţi de durere: Sesila mamă, Nuca Christu, Tică fraţi, cu familiile înrudite, anunţă moartea iubitului lor

PETRIŞOR TEODORESCU

de 27 ani

Funcţ. drumuri şi poduri Municipiul Bucureşti

Inmormântarea Duminică 9 Februarie ora 3.50 p m la cimitirul Reînvierea unde este depus 41

✝

Viorica şi Ion Iureşescu, Elena şi Gogu Enculescu cu copii anunţă încetarea din viaţă a scumpului lor

C. Iureşescu

în etate de 70 ani

fost Primar al oraşului Băileşti

Inmormântarea va avea loc în ziua de 9 Februarie la Băileşti-Dolj. 16

Titus soţ, tot cu aceeaş durere ca şi în clipa grozavei despărţiri, anunţă împlinirea unui an de la pierderea prea bunei şi scumpei sale soţie

Isabela Gothard

(MITZI)

şi roagă pe această cale pe toţi cei ce n'au uitat-o, să ia parte la Sf. slujbă ce se va oficia Duminică 9 Februarie orele 10½ la Catedrala Sf. Dumitru (Colentina) pentru pomenirea sufletului ei bun, apoi la căsuţa ei de veci din Cimitirul Reînvierea, şi acasă unde spiritul ei va pluti printre toţi care l-au fost dragi şi printre lucruşoarele ei. 10

D-na Ecaterina Em. Vârgolici cu fiul Săndel anunţă rudele şi prietenii că Duminică 9 Febr. 1941, va avea loc parastasul de 3 luni al neuitatei lor mamă şi bunică

Ecaterina M. Pandele

şi

Nihail Pandele Ionescu

Slujba religioasă va avea loc la biserica Sf. Vineri Nouă (Calea Griviţei nr. 197) şi de acolo la Cimitirul Reînvierea (Colentina) 13

✝

Intristaţii fii şi fică, împreună cu nora, nepoata şi cu familiile înrudite, aduc la cunoştinţa prietenilor şi cunoscuţilor că scumpa şi buna lor

Elena Ghibaldan

a încetat din viaţă în seara zilei de 6 Februarie în vârstă de 64 ani, după o lungă şi grea suferinţă, în Sanatoriul St. Vincent de Paul din Bucureşti, şi că va fi înmormântată Sâmbătă 8 Februarie, în Cimitirul Viişoara, din Ploeşti 54

✝

Mult îndurerată, familia Dr. Dragnea, anunţă rudelor, prietenilor şi cunoscuţilor, pierderea scumpei lor

Alexandrina Dragomirescu

(RINA)

pensionară C.A.M. în vârstă de 51 ani

stinsă din viaţă în ziua de 7 Februarie 1941, după o lungă şi groaznică suferinţă.

Inhumarea va avea loc Duminică 9 Februarie 1941, orele 14, la cimitirul Central Târgovişte. 24

✝

Indurerată Anna C. Stoenescu soţie, Florica Cuţianopol, Marioara şi Ionică Rădulescu cu Rodioara, fice, ginere şi nepoată, precum şi familiile înrudite anunţă încetarea din viaţă a iubitului lor

Constantin T. Stoenescu

Pensionar

decedat în ziua de 4 Februarie 1941 şi înmormântat la Cimitirul „Reînvierea". 9

✝

Adânc îndureraţi: Eliza soţie, Marieta şi Căp. Const. Hinna fiică şi ginere; Constantin, Procop şi Dumitru fraţi, cumnate şi nepoţi precum şi familiile: Sglobiu, Belciugan, Buyatty şi Bosero cumnaţi şi cumnate, anunţă cu durere moartea iubitului lor,

SOTIR VASILIU

în etate de 68 ani

decedat în ziua de 7 curent ora 9. Inmormântarea va avea loc, la cimitirul Bellu, în capela căruia se află depus. Duminică 9 curent orele 3 p. m. 38

✝

Zdrobiţi de durere şi în veci nemângâiaţi Elena soţie, Culai fiu, Elena şi dr. Toma Murgu cu Tomel, Anişoara şi dr. Gogu Nelepcu cu Goguţu şi Dinu Maritica şi dr. D. Ionescu cu Miti şi Viorel, fiice, gineri şi nepoţi, Ana Hainăroşie, soră, şi familiile Nedelcu, Oancea, Hainăroşie, cu profundă durere aduc la cunoştinţă încetarea din viaţă a bunului şi neuitatului lor

Vasile D. Vasilache

în etate de 62 ani, primar, fost deputat

Inmormântarea va avea loc în ziua de 9 Februarie 1941, ora 12 la cimitirul Sf. Gheorghe din comuna Jariştea, Jud. Putna.

Aceasta ţine loc de orice înştiinţare. 6252